

そろそろ古くなってきていませんか??

住宅用火災警報器

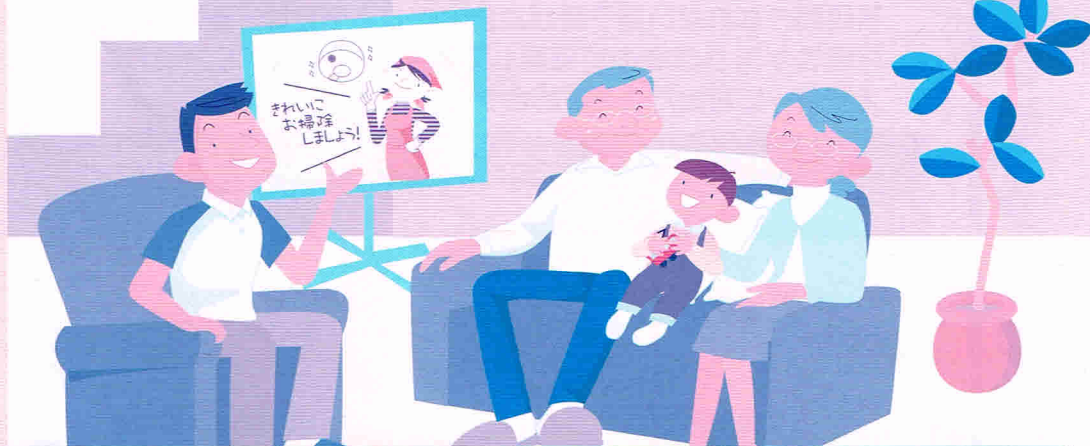

住宅用火災警報器の性能を維持するには定期的なお手入れが必要です。

1



お手入れをお願いしたいのはこの部分!!

定期的にお手入れをお願いしたいのはこの部分です。火災等で発生した煙を赤枠の部分で感知し警報を発します。

2



煙の取り込み口にたまったホコリを拭き取りましょう!!

乾いた布、汚れがひどい場合は固く絞った布でホコリなどを拭き取ってください。イスなどに登って作業を行う場合は、脚が安定しているものを選び、転倒等により怪我をしないように十分気をつけましょう。

3

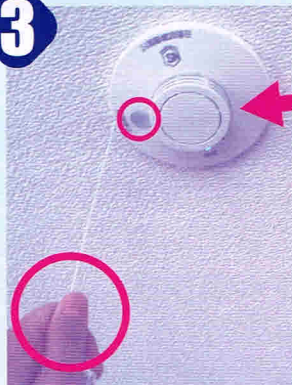

適切に作動するか確認を!!

住宅用火災警報器には必ず点検用のボタンや紐がついています。「紐を引っ張る」「ボタンを押す」などしてきちんと作動しているか定期的に確認しましょう。

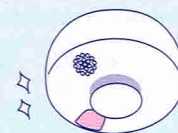

住宅用火災警報器の感知部分に「ほこり」や「くもの巣」などがつくと、誤って警報を発したり、火災を感知しにくくなったりすることがあります。住宅用火災警報器を安心して使用するためにも、定期的なお手入れをお願いします。

住宅用火災警報器の設置が義務化がされたのは平成18年6月 そろそろ電池が切れることがあるかもしれません…

電池が切れた場合、住宅用火災警報器から電池切れを知らせる音がします。音声で知らせるもの、ピッピッピ・・・と音で知らせるものがあります。普段聞きなれない電子音をご自宅でする場合は、住宅用火災警報器の電池切れの音の可能性があるので確認してみてください。電池切れの場合は、販売店又は製造メーカーに対処方法をお問合せください。

代表的な住警器の警報音の例

メーカー	報知種別	火 災	電 池 切 れ	故 障
能美防災	警報音	ピーヒューヒュー 「火事です火事です」※	5分 60秒おきピッ 「電池切れです」※	24時間 60秒おきピッピッ ピッ 「異常です」※
	警報ランプ	点 灯	60秒おき1回点滅	60秒おき3回点滅
ホーチキ	警報音	ウーウー 「火事です火事です」	14分 50秒おきピッ ▼引きひもを引くと 「故障などが発生しています。販売店に連絡してください」	12時間
	警報ランプ	点灯+フラッシュ	10秒おき3回点滅	
ニッタン	警報音	ピューピューピュー 「火事です火事です」※	5分 ピッ「電池切れです」※ ▼3回繰り返した後 30秒おきピッ	12時間 ピッピッピッ 「異常です」※ ▼3回繰り返した後 8秒おきピッピッピッ
	警報ランプ	音と同期して点灯	音と同期して点灯	音と同期して点灯
パナソニック (旧松下電工)	警報音	ビュービュー 「火事です火事です」	5分 ピッ「電池切れです」※ ▼3回繰り返した後 40秒おきピッ	16時間 ピッピッピッ 「故障です」※ ▼3回繰り返した後 40秒おきピッピッピッ
	警報ランプ	点 滅	8秒おき点滅	点 滅

音声機能なしのタイプもあります。

- 内は警報音を止めてから元の状態に戻るまでの時間です。
- 内は警報音を止めてから再度鳴るまでの時間です。
- 上記掲載のものは代表的な機種（電池寿命10年もの）です。

この内容に関するご相談は最寄りの消防署へ（消防局予防部予防課 043-202-1613）

中央消防署 043-202-1617 花見川消防署 043-259-2571

稲毛消防署 043-284-5144 若葉消防署 043-237-8041

緑 消防署 043-292-6147 美浜消防署 043-279-0196

千葉市内の火災・災害発生情報は 043-223-1119（消防テレフォンサービス）

千葉市消防局ホームページアドレス city.chiba.jp/fire/

メールアドレス yobo.FPP@city.chiba.lg.jp